

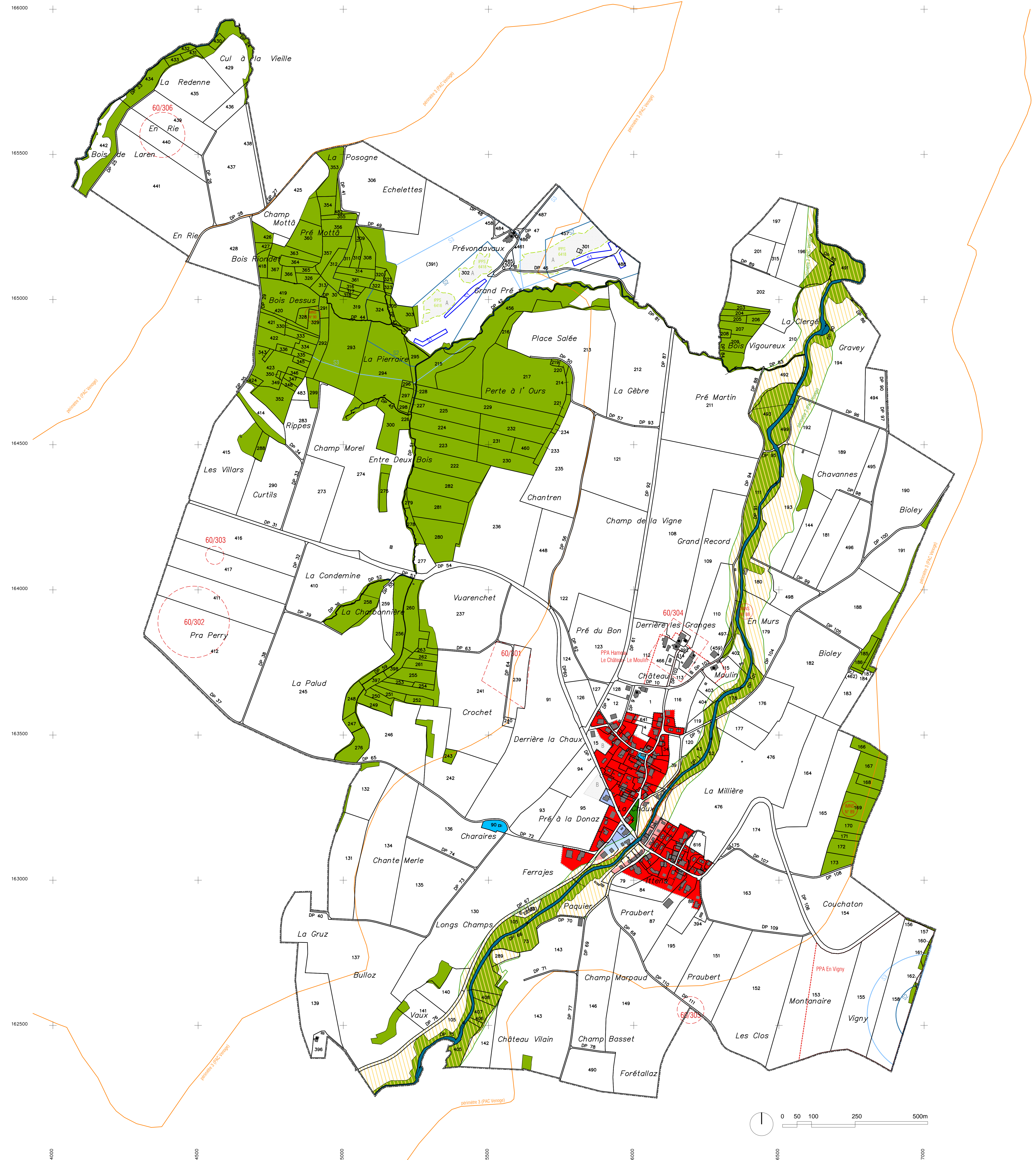

- LEGENDE**
- DOONNEES GENERALES**
- périmètre du secteur du village
 - parcelaire
- ZONES D'AFFECTATION**
- zone de centre
 - zone de centre à prescriptions spéciales
 - zone d'installations (para-)publiques (zones A et B)
 - zone mixte d'installations (para-)publiques et d'activités artisanales
 - zone mixte d'installations (para-)publiques et d'activités artisanales à prescriptions spéciales
 - zone de verdure
 - zone agricole
 - zone agricole protégée (zones A et B)
 - zone protégée des couleurs de la Vevron et du Veyron
 - aire forestière (indicateur)
 - aire forestière selon constatation de nature du 5 septembre 2008
- PERIMETRES REGIS PAR DES PLANS PARTIELS D'AFFECTATION**
- Périèmes PPA Hamau Le Château-Le Moulin et
 - PPA En Vigny
- DOONNEES RELATIVES A LA PROTECTION DU PATRIMOINE NATUREL**
- Protection des eaux
- zone S1
 - zone S2
 - zone S3
- PERIMETRES REGIS PAR LE PLAN D'AFFECTATION CANTONAL N° 284 (PAC VENOGÉ)**
- périmètre 1 (cours d'eau le Veyron)
 - périmètre 2
 - périmètre 3
- MNS N° 59**
- site naturel répertorié dans l'inventaire cantonal des monuments naturels et des sites (IMNS)
- 60/303**
- région archéologique répertoriée sur la carte archéologique cantonale
- PPS**
- prairie sèche répertoriée dans l'inventaire fédéral des prairies et pâturages secs d'importance nationale (PPS)
- RECENSEMENT ARCHITECTURAL**
- monument d'intérêt régional (note 2) / objet d'intérêt local (note 3) / objet bien intégré (note 4)
 - ▲▲▲ bâtiment remarquable (note 2) / intéressant (note 3) / bien intégré (note 4)



 **COMMUNE DE LA CHAUX**
PLAN GENERAL D'AFFECTATION
 COORDONNEES GEOGRAPHIQUES : 526'000, 163'100 **ECHELLE 1/5000**

APPROUVE PAR LA MUNICIPALITE DANS LA SEANCE DU
 LA SYNDIQUE : LA SECRETAIRE :

SOU MIS A L'ENQUETE PUBLIQUE DU AU
 LA SYNDIQUE : LA SECRETAIRE :

ADOPTÉ PAR LE CONSEIL GENERAL DANS LA SEANCE DU
 LE PRESIDENT : LA SECRETAIRE :

APPROUVE PREALABLEMENT PAR LE DEPARTEMENT
 Lausanne, le
 LA CHEFFE DU DEPARTEMENT :

MISE EN VIGUEUR, LE
 MIDarchitecture sàrl
 Rue St.-Germain 28 B
 CH 1030 Busigny-près-Lausanne
 T. +41 22 732 04 32
 info@midarchitecture.ch
 mai 2016
 Amendement du 30.01.2017

Plan de base établi conformément aux données cadastrales du 29 février 2016 fournies par le bureau
 COURDESSE & ASSOCIES - Ingénieurs et Géomètres SA, 1304 Cossigny
 Authentifié le Signature
 (DT 5474-009)

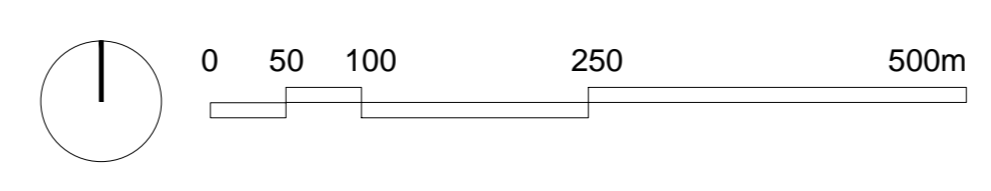

524000 524500 525000 525500 526000 526500 527000